

ACTUALIZACIÓN EN ENFERMEDADES ASOCIADAS AL ÁCIDO 2008

COMITÉ EDITORIAL

DR. RODOLFO CORTI
(ESCUELA DE GRADUADOS)

DR. EDGARDO SMECUOL
(RESPONSABLE PÁG. WEB SAGE)

¿CÓMO SE REALIZA EL ACCESO AL CURSO?

Las claves de acceso le serán brindadas a los interesados en el sitio web de SAGE (www.sage.org.ar).
Ante cualquier consulta que desee realizar, contáctese a campussage@tercertermino.com.ar.
Como ventaja adicional, los participantes, aún sin ser socios de SAGE, podrán acceder sin ningún cargo a la totalidad de los contenidos de la página web, sólo durante el período en que se desarrolle el Curso (Septiembre a Diciembre de 2008).

CURSO ON LINE CON EXAMEN FINAL

Entre quienes accedan al Curso on Line se sortearán 2 (dos) suscripciones a definir por el ganador entre:

- Clinical Gastroenterology and Hepatology
- Endoscopy



SAGE

Sociedad Argentina de
Gastroenterología

INSCRIPCIÓN GRATUITA AL
PROGRAMA DE FORMACIÓN
MÉDICA CONTÍNUA

ACTUALIZACIÓN EN ENFERMEDADES ASOCIADAS AL ÁCIDO 2008

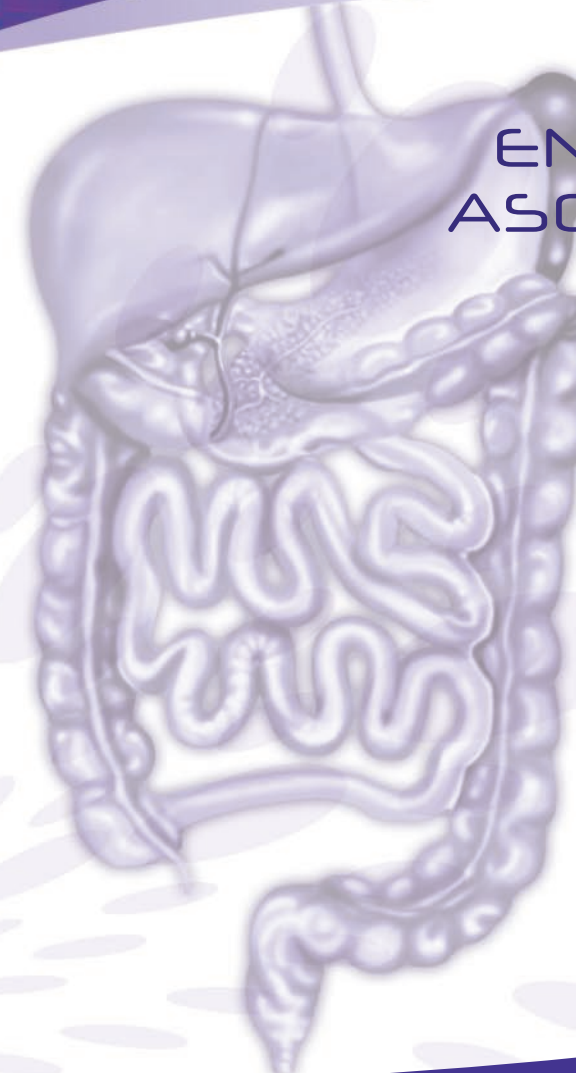

Curso on line
www.sage.org.ar

ACTUALIZACIÓN EN ENFERMEDADES ASOCIADAS AL ÁCIDO 2008

OBJETIVOS

El programa ha sido creado para brindar a los profesionales un recurso informativo y formativo para su actividad profesional cotidiana. Así, uno de los principales objetivos es ofrecer una herramienta interactiva, de fácil uso y permanente actualización sobre todos los aspectos de las enfermedades ácido-dependientes.

De este modo, luego de completar este Curso, los participantes estarán en condiciones de:

- Contar con las herramientas diagnósticas y terapéuticas más significativas en temas de elevada prevalencia como lo constituyen dispepsia y reflujo gastro-esofágico
- Actualizar los conocimientos respecto a efectos adversos GI frente a la administración de AINEs con particular interés en la prevención y el tratamiento de las lesiones determinadas por estos fármacos
- Valorar los métodos diagnósticos y los esquemas de tratamiento de la infección por Helicobacter pylori
- Estimar la posibilidad de desarrollo de esófago de Barrett en pacientes con RGE: considerar el tratamiento farmacológico, endoscópico y quirúrgico de esta entidad

¿CÓMO SE DESARROLLARÁ EL CURSO?

El Curso estará constituido por seis (6) temas a desarrollarse entre los meses de septiembre y diciembre de 2008

DILEMAS Y CONTROVERSIAS EN DISPEPSIA

Docente: Dr. Rodolfo Corti. Jefe de la Sección Esófago-Estómago, Hospital "C. Bonorino Udaondo". Director de la Escuela de Graduados de la Sociedad Argentina de Gastroenterología

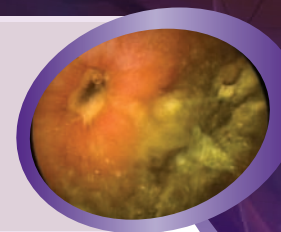

LESIONES GASTROINTESTINALES SECUNDARIAS AL USO DE ANTIINFLAMATORIOS NO ESTEROIDES

Factores de riesgo, lesiones frecuentes, prevención y tratamiento.
Docente: Dr. Pablo Luna. Médico del staff; Servicio de Gastroenterología del Hospital Alemán (Buenos Aires)



REFLUJO GASTRO-ESOFÁGICO: Manifestaciones extra-esofágicas. Docente: Dr. Jorge Olmos. Médico de staff; Hospital de Clínicas "José de San Martín", Buenos Aires



ESÓFAGO DE BARRETT

Guías y recomendaciones 2008 para el diagnóstico y tratamiento.
Docente: Dra. Graciela Salis. Secretaria General del Congreso Argentino de Gastroenterología 2008

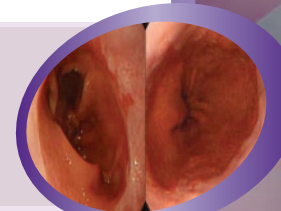

HELICOBACTER PYLORI

¿Qué nos queda por hacer?
Dr. Fernando Man. Médico Gastroenterólogo. Hospital Posadas, Haedo, Buenos Aires

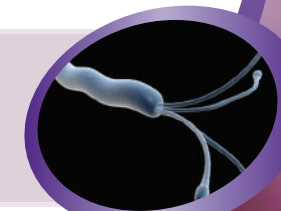

CUESTIONARIOS PARA LA EVALUACIÓN DE LA ENFERMEDAD POR REFLUJO GASTROESOFÁGICO

Docente: Dres. Luis Soifer y Daniel Peralta. Servicio de Gastroenterología de CEMIC, Buenos Aires.

